

# RESORT sulla Italia grazie ai milioni della Regione

L'ente considerava la zona a rischio  
ma ha comunque finanziato il progetto

## Retrosцена

ANTONIO GIAIMO  
PRAGELATO

Il villaggio di lusso  
sequestrato  
dalla Forestale

Era lì, sulla piccola piazzetta del Resort, Alistair Tidey, il legale rappresentante della Recreation srl, la società che gestisce questo fiore all'occhiello dell'accoglienza turistica di Pragelato, ad aspettare gli uomini della forestale che gli dovevano notificare il provvedimento di sequestro preventivo di tutto il villaggio, realizzato, secondo la procura della Repubblica, all'interno di una zona a rischio di frana. L'imprenditore non riesce a

## Così su La Stampa

Pericolo di frana  
Sotto sequestro  
il resort di lusso



Così La Stampa di ieri annunciava il provvedimento di sequestro per il Village Resort Pragelato per il pericolo di frane dalla montagna alle spalle della struttura alberghiera.

capire il perché di quei sigilli. Lui al momento della costruzione non c'era e si è comprato solo dopo uno dei gioielli dell'arco alpino, forse la struttura più elegante ed esclusiva. Un resort di lusso nato durante le Olimpiadi

anche con un contributo di cinque milioni della Regione ma su un terreno dove il piano paesaggistico della stessa Regione aveva indicato la presenza di reali rischi in una zona classificata come «area di conoidi attivi o potenzialmente attivi non protetta da opere di difesa e di sistemazione a monte».

Mister Tidey non capisce. «Non eravamo al corrente di questo problema, lo abbiamo scoperto di recente e forse proprio per questo motivo nessun nuovo socio è indagato». Di fronte ai sigilli il nuovo padrone del

**IL PROPRIETARIO**  
«A rischio investimenti,  
posti di lavoro  
e l'intera stagione»

la struttura non si arrende. «Mi sento ferito - aggiunge - per quanto è accaduto oggi, ma forse il problema può essere risolto, la procura proprio questa mattina ci ha autorizzati, benché l'area sia sotto sequestro, a

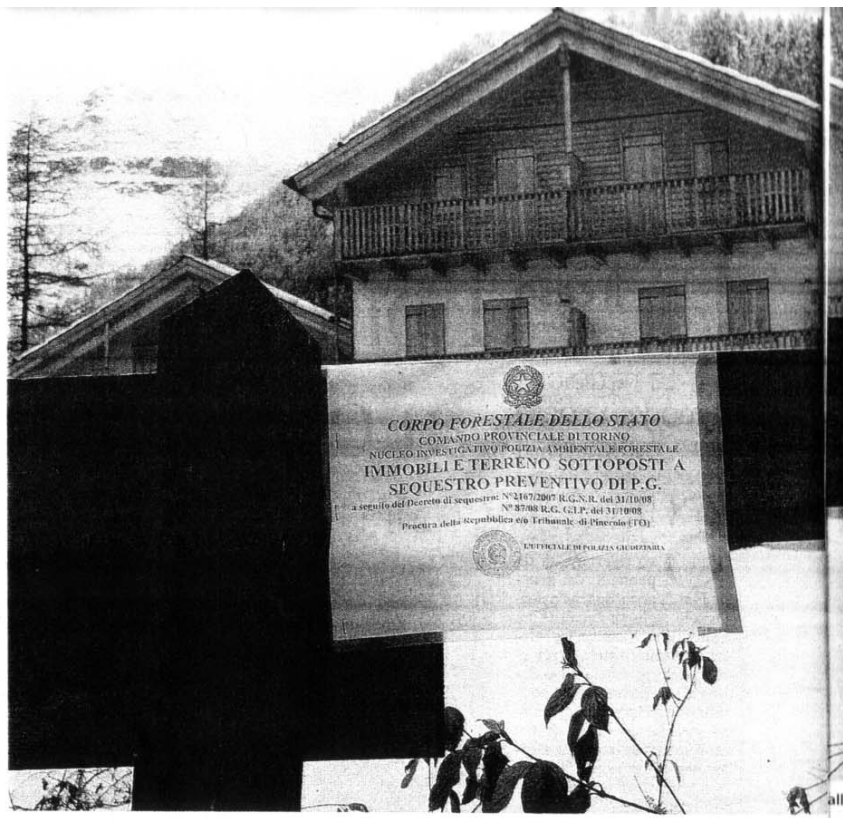

Il cartello dell'avvenuto sequestro all'ingresso del Pragelato Village Resort per il pericolo di frane dalla montagna

**370**

posti  
di lavoro

Impegnati  
nel resort tra  
dipendenti  
e indotto

lasciare lavorare le ditte che stanno operando per mettere in sicurezza il Resort. Si stanno montando telecamere agli infrarossi in grado di rilevare qualunque movimento franoso».

In ballo ci sono soldi e posti di lavoro. «Abbiamo investito 120 milioni di euro, qui diamo lavoro a 170 persone, a questo nu-

**120**

milioni  
di euro

Investiti  
dal nuovo  
proprietario  
irlandese

mero se ne aggiungono altre 200 dell'indotto - spiega Tidey -, se non risolviamo questo problema significa buttare via tutto quello che si è fatto in questi anni. Questa è l'eredità olimpica, qui è stato investito anche del denaro pubblico. Inoltre non dimentichiamo che mentre si sente parlare di aziende che chiudo-

TRASPORTI IN SEGUITO AGLI AUMENTI TARIFFARI